

この春、最高の環境で学ぶ。東進衛星予備校大阪上本町東校、開校。

4月開校

松尾学院グループ 東進衛星予備校
大阪上本町東校

東進衛星予備校玉造駅前校が、装いを新たに、大阪上本町に、移転します。今までの予備校の常識を覆す校舎環境で、現役合格率NO.1の東進のノウハウを活用して下さい！

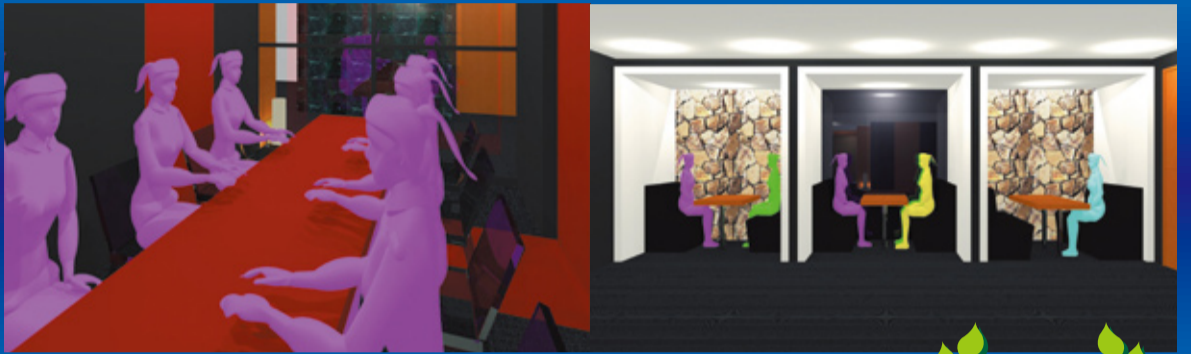

東進なら
ここまでできる！
個別面談で
一人ひとりにあった
ロードマップを
作成します。

合格までのロードマップ



担任が君を合格までリード!
日々の相談にのりながら、とことん話し合い、君のやる気・集中力をどんどん刺激！



いち早く勉強開始

実力講師陣の講座を受講

基礎を固め、応用力を養成開始

仲間と競い合い、やる気アップ

部分強化

秋からは徹底した大学・学部対策

実践力アップ

志望校対策 過去問演習

冬期・直前講習

最後まで一気に駆け上がる

2ヶ月ごとの模試がペースメーカー

センター試験本番

国立・私立大入試 大学入試本番

志望校合格

革新的個別合格カリキュラム

1

君の合格に必要な学習徹底分析し、個別にプログラムすることからスタート。一年を三倍に使える高速学習そしてITを駆使した学力POSやトレーニングシステムなど、他に類を見ない革新的な学習システムで、本命合格への最短距離を突き進む！

予備校界随一の実力講師陣

2

講師へのこだわり。それは最高の授業へのこだわり
●明晰な理論を貫く究極のストラテジー
●完璧に磨き上げられたテクニック
合格のために何が必要かを知り尽くしたあの有名講師の授業を、君が独占する！

誰よりも君を知る担任による熱誠指導

3

君が入学した日から、最後の日まで、共に喜び共に戦う担任。君だけの合格ロードマップを作り、君が最高に頑張れる環境を作り出す。本気でぶつかりあえる担任と共に、緻密で結果を出す真剣勝負が始まる！

東進での学習のノウハウを知る！学年別セミナー

新高3生
対象

3/31 (木)
4/ 1 (金)
4/ 2 (土)
4/ 3 (日)

『難関大学に挑む！現役合格必勝法』

時間/17:00~18:30 場所/東進衛星予備校 各校舎

『学年トップを獲る！最強の成績アップ法』

時間/19:00~20:30 場所/東進衛星予備校 各校舎

3/31 (木)
4/ 1 (金)
4/ 2 (土)
4/ 3 (日)

新高2生
対象

新高1生
対象

3/31 (木)
4/ 1 (金)
4/ 2 (土)
4/ 3 (日)

『高校生活スタートダッシュ学習法』

時間/15:00~16:30 場所/東進衛星予備校 各校舎

高校入学 学力強化キャンペーン

年間講座
通常受講料
73,500円を

18,900円

※1講座のみ通常
※2講座以上の申込で
3講座目に適用
で受講
できます！



松尾学院東進衛星予備校のHPがリニューアルしました。各校舎案内やイベントについては
<http://www.matsuogakuin.com/> まで!!

<p>姫路中央校 〒670-0923 姫路市東町70番地 呉服町菊屋ビル TEL.079-222-1130</p>	<p>姫路安室校 〒670-0086 姫路市田寺3丁目2-13 TEL.079-297-0078</p>	<p>はりま勝原校 〒671-1211 姫路市勝原区熊見68-5 TEL.079-230-1518</p>	<p>相生中央校 〒678-0001 相生市山手1丁目1番地 北ビル TEL.0791-23-1168</p>	<p>大阪鶴見校 〒538-0053 大阪市鶴見区鶴見3丁目5-12 尾本ビル TEL.06-6786-1168</p>	<p>玉造駅前校 〒540-0004 大阪市中央区玉造1丁目5-8 大倉ビル TEL.06-6766-1618</p>
<p>茨木駅前校 〒567-0888 茨木市駅前1-2-10 サンブラザ茨木駅前ビル TEL.072-626-1861</p>	<p>阪急茨木市駅前校 〒567-0816 茨木市永代町8番8号 国里ビルディング6階 TEL.072-645-1168</p>	<p>JR高槻駅前校 〒569-0805 高槻市上田辺町8番17号 NKビル TEL.072-686-1168</p>	<p>京阪枚方校 〒573-1191 枚方市新町1-9-11 日本生命ビル6階 TEL.072-844-1861</p>	<p>千里山田校 〒565-0824 吹田市山田西3-57-20 ビアハウス王子2F TEL.072-645-1162</p>	<p>4月新規開校 大阪上本町東校 新規開校 準備室 〒543-0028 大阪市天王寺区小橋1-3-6 TEL.06-6766-1618</p>